

Inventario de Caminos Municipales del Término de Toledo

COD. DEL CAMINO: 32.

NOMBRE: CAMINO ALTO.

CORESPONDENCIA CON EL ANTERIOR INVENTARIO:

Camino nº 23, Camino Alto.

LONGITUD TOTAL: 2.598,660 ml.

EMPLAZAMIENTO:

INICIO: X 426.144,676 – Y 4.417.376,538

FINAL: X 425.615,207 – Y 4.414.903,390

CATASTRALES:

POLIGONO	PARCELA	P.K.
29	9008	0 / 1+270
29	5	1+270 / 1+300
29	9008	1+300 / 1+320
29	5	1+320 / 1+380
29	9008	1+380 / 1+590
33	1	1+590 / 1+720
29	9008	1+720 / 1+930
29	5	1+930 / 2+080
29	9008	2+080 / 2+250
29	9007	2+250 / 2+322
34	9004	2+322 / FIN

NOTA: Se sugiere la adecuación catastral de la traza, para que se adecue la identificación catastral.

El camino se encuentra en el este del término municipal, el firme está compuesto por asfalto que se ha perdido en numerosos tramos, el estado en que se encuentra es bueno, aunque con algunos baches, con cunetas invadidas por vegetación ruderal. El tránsito puede realizarse por todo tipo de vehículos.

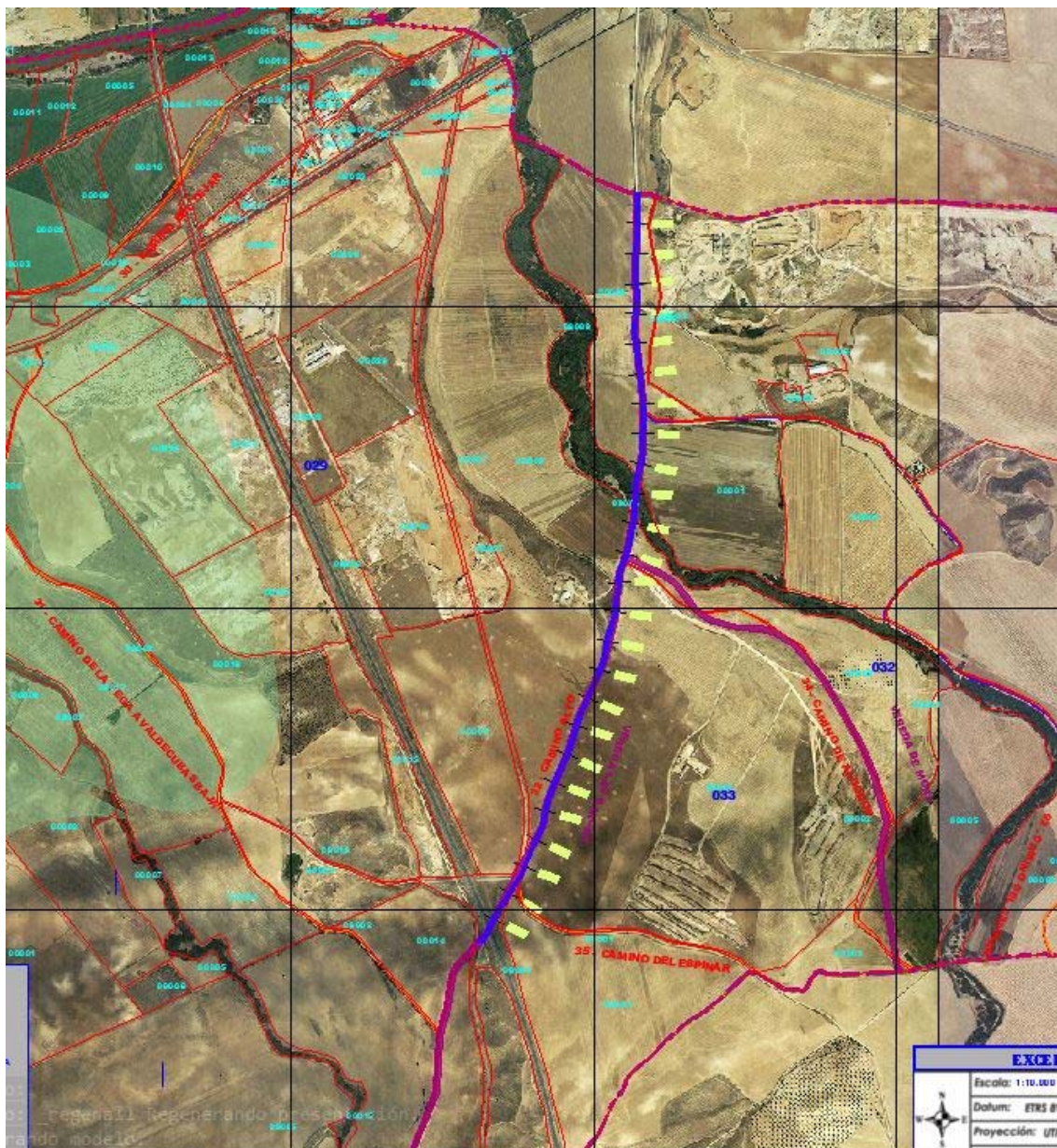

FOTOS:

